

Considerações Gerais

# Novo Processo de Importação

MARTINELLI  
ADVOGADOS



Aponte a câmera  
do seu celular e  
acesse nossos links

# Programa Portal Único de Comércio Exterior



Tem por objetivo **REDUZIR** a **BUROCRACIA**, o **TEMPO** e os **CUSTOS** nas operações de exportação e importação.



Criação de **GUICHÊ ÚNICO** destinado a centralizar a interação entre o governo e operadores privados no comércio exterior.

# Programa Portal Único de Comércio Exterior

Pilares

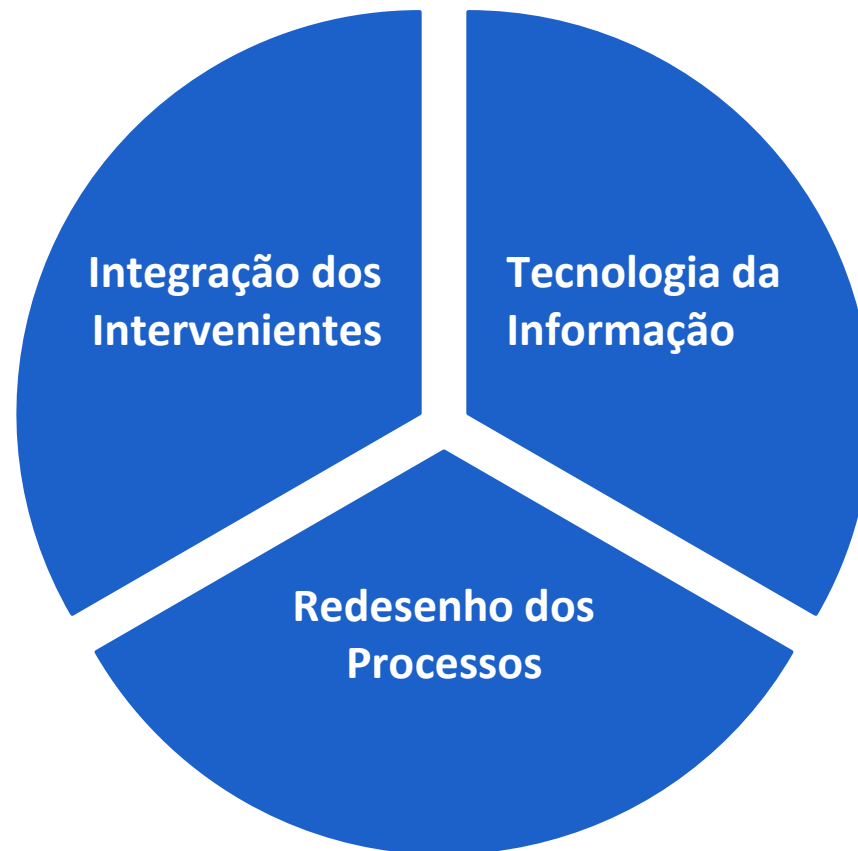

# Programa Portal Único de Comércio Exterior

Estrutura

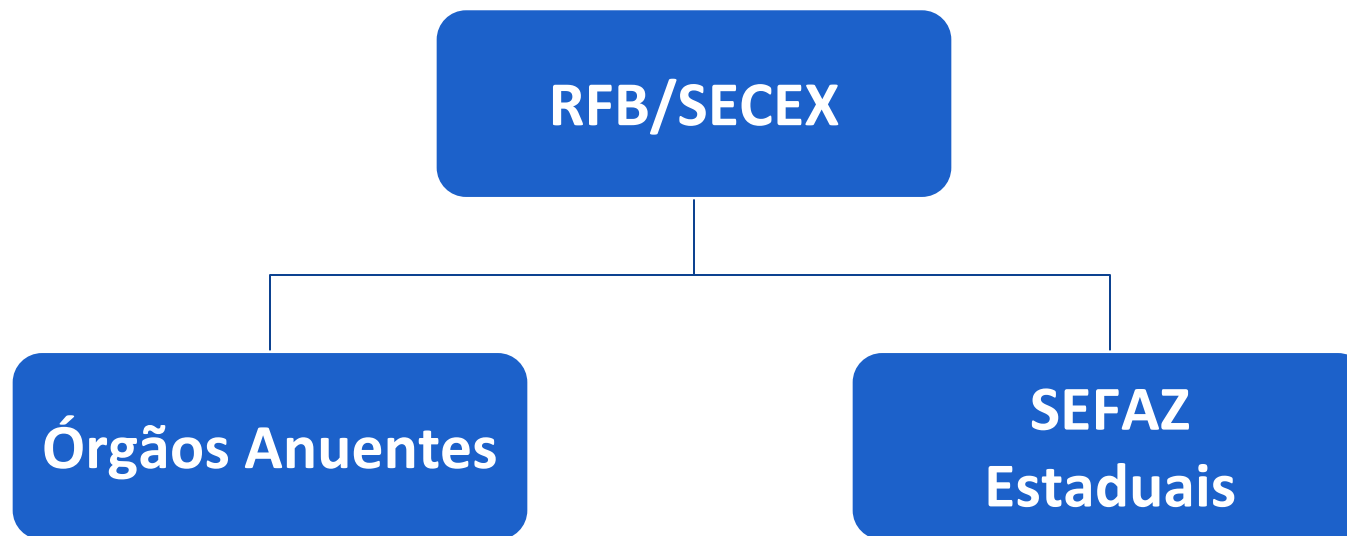

# Legislação – Novo Processo de Importação

- Importação nº 058/2024 – Siscomex ([www.gov.br](http://www.gov.br)).
- Portaria Coana nº 165/2024 ([fazenda.gov.br](http://fazenda.gov.br)).

# Novo Processo de Importação

Módulos

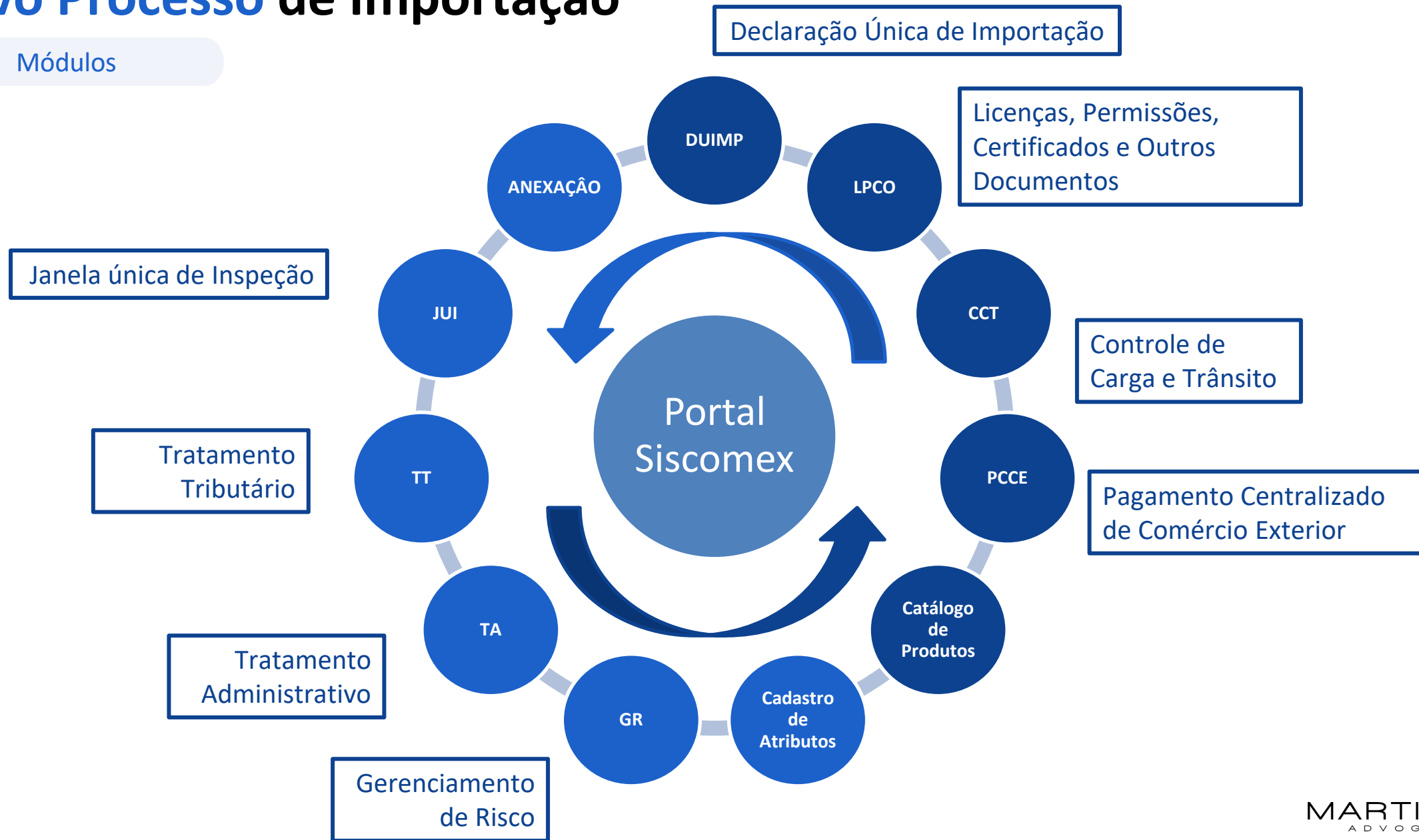

# Atributos

Objetivos

Atributo de  
Mercadoria ou  
Duimp



Atributo de  
Produto



Atributo de  
LPCO



Atributo de  
Tratamento  
Administrativo



# Atributos

## Conceitos Importantes



**Catálogos de Produtos  
& LPCO**

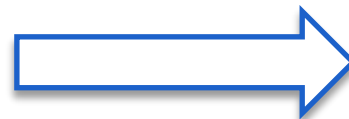

### PRODUTO

O produto é comercializado e identificado por meio de determinados atributos que caracterizam sua essência. No entanto, ele não deve conter informações específicas sobre uma operação específica.



**DUIMP  
& Conhecimento de Carga**



### MERCADORIA

A mercadoria constitui o objeto específico da Declaração Única de Importação (Duimp) em elaboração, conforme as características e os detalhes específicos da operação em questão



# Módulo Catálogo de Produtos

# Módulos do Portal Único Siscomex

## Catálogo de Produtos

O Catálogo de Produtos é uma ferramenta disponibilizada pelo Portal Único Siscomex, destinada ao registro e à gestão centralizada dos produtos e operadores estrangeiros envolvidos no comércio exterior.



# Módulos do Portal Único Siscomex

Catálogo de Produtos – Características Importantes

O módulo possui um banco de dados individualizado para cada empresa, garantindo que todas as informações estejam devidamente correlacionadas com o CNPJ raiz da empresa.

Tanto o cadastro do Produto quanto o do Operador Estrangeiro podem ser preenchidos com antecedência em relação à elaboração da DUIMP (Declaração Única de Importação), ou, alternativamente, no momento imediatamente anterior à elaboração e registro da DUIMP

# Módulos do Portal Único Siscomex

Catálogo de Produtos – Características Importantes

**Impossibilidade de Compartilhamento do Catálogo de Produtos entre Empresas com CNPJ Base Diferentes**

**Não é permitido que a Trading Company acesse o Catálogo de Produtos da empresa para a qual realiza operações por conta e ordem ou encomenda. Cada Trading Company deve possuir seu próprio Catálogo de Produtos, garantindo que a gestão e o registro dos produtos sejam feitos de forma independente, de acordo com as suas operações específicas.**

**Declaração  
Única de  
Importação**

# Módulo Duimp



# Novo Processo de Importação

## Módulos DUIMP



Catálogo de Produtos



Cadastro de Atributos



Anexação

■ Sistemas RFB

■ Sistemas mistos (Anuentes e RFB)

■ Sistemas Órgãos Anuentes



# Novo Processo de Importação

Módulos DUIMP

	RFB	ANVISA	MAPA		Canal DUIMP
DUIMP 1	VERDE	VERDE	VERMELHO	=	VERMELHO
DUIMP 2	VERMELHO	AMARELO	VERDE	=	VERMELHO
DUIMP 3	VERDE	AMARELO	VERDE	=	AMARELO
DUIMP 4	VERDE	VERMELHO	AMARELO	=	VERMELHO
DUIMP 5	VERDE	VERDE	VERDE	=	VERDE



Licenças  
Permissões  
Certificados e  
Outros documentos

# Módulo LPCO



# Módulos do Portal Único Siscomex

## Módulo LPCO

O Módulo LPCO (Licenças, Permissões, Certificados e Outros) permite a integração de todos os órgãos anuentes é uma ferramenta disponibilizada pelo Portal Único de Comércio Exterior que centraliza a obtenção de licenças e demais documentos essenciais para o processo de importação.

## Principais Benefícios

**Centralização em um único local da solicitação e obtenção de licença de importação, sem a necessidade de o operador acessar outros sistemas ou preencher formulários em papel.**

**Os órgãos anuentes terão acesso, via consulta e relatórios gerenciais, às informações das operações sob sua competência legal, independentemente da necessidade de licenças.**

# Módulos do Portal Único Siscomex

Módulo LPCO

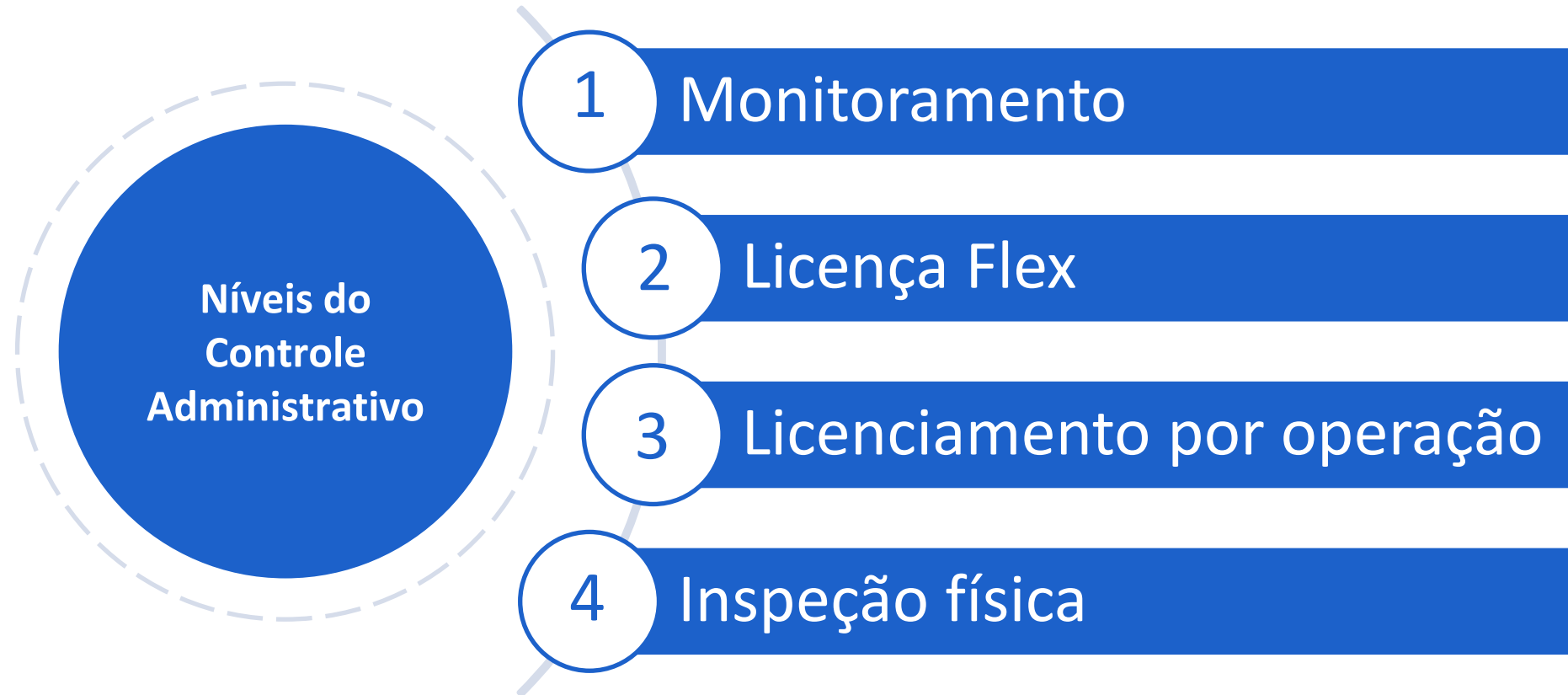

**Controle de  
Carga e  
Trânsito**

# Módulo CCT



# Módulos do Portal Único Siscomex

Módulo CCT - Diretrizes

**Maior fluidez do fluxo físico da carga**

**Uso intensivo do GR a partir do recebimento de informações antecipadas**

**Simplificação e integração de controles, com mais transparência e visibilidade das operações**

**Pagamento  
Centralizado de  
Comércio Exterior**

# Módulo PCCE



# Módulos do Portal Único Siscomex

## Módulo PCCE

O Módulo PCCE é uma ferramenta oferecida pelo Portal que permite o controle centralizado e o pagamento simplificado de todas as obrigações financeiras relacionadas ao processo de importação. Com ele, é possível gerenciar de forma automática e organizada o pagamento de impostos, taxas públicas e encargos privados, proporcionando maior agilidade e transparência no cumprimento das exigências pecuniárias desse tipo de operação



# Módulos do Portal Único Siscomex

## Módulo PCCE – Principais Benefícios

**Maior transparência e controle sobre os custos diretos dos processos de importação**

- Janela Única com todas as Secretarias da Fazenda Estaduais
- ICMS calculado pela SEFAZ com integridade dos dados
- Comunicação eletrônica

**Redução do tempo de licenciamento do processo de importação**

# Cronograma de Implementação

2023-2026



## CRONOGRAMA 2023-2026 Novo Processo de Importação

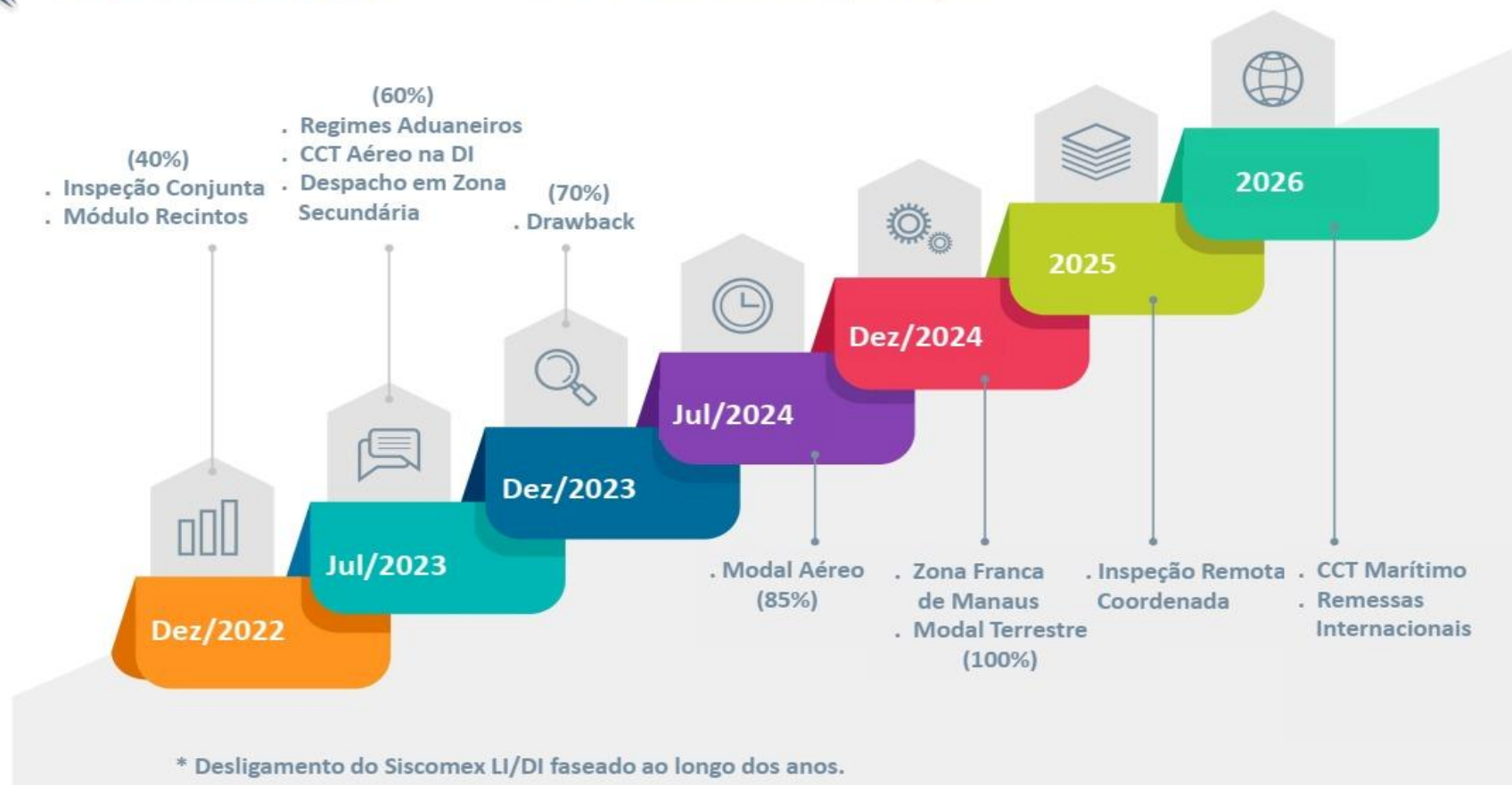



# Cronograma de Migração

Programa DUIMP

		Marítimo					
		out/24 a dez/24	Aéreo			Terrestre	
			Jan/25 a Mar/25	Abr/25 a jun/25	Jul/25 a set/25	out/25 a dez/25	
Via de transporte	Marítima	X	X	X	X	X	
	Aérea		X	X	X	X	
	Terrestre				X	X	
Anuentes	Sem Anuência	X	X	X	X	X	
	Anuentes (etapa 1)		X	X	X	X	
	Anuentes (etapa 2)			X	X	X	
Fundamentos Legais	RECOF	X	X	X	X	X	
	REPETRO	X	X	X	X	X	
	Admissão temporária	X	X	X	X	X	
	Autopeças		X	X	X	X	
	Drawback		X	X	X	X	
	Recolhimento integral		X	X	X	X	
	Demais fundamentos		X	X	X	X	
	Zona Franca de Manaus					X	

MARTINELLI  
ADVOGADOS

## Nossas unidades

---

Aponte a câmera do seu celular  
e conheça **nossas unidades**

