

Tributação de Investimentos

Professor

Roberto Campos

Tributação de Investimentos

Sobre o professor:

Roberto Campos é contador e analista de investimentos (CNPI-T n. 2694). Trabalha com Imposto de Renda Pessoa Física, especialmente na Tributação de Investimentos e no Planejamento Patrimonial, tudo o que possa influenciar o crescimento e manutenção do seu patrimônio pessoal de modo a obter maiores ganhos. Ministra cursos de Imposto de Renda Pessoa Física onde ensina tudo o que influencia o seu patrimônio pessoal e Cursos de Tributação específicos de Renda Variável e Criptoativos.

Tributação de Investimentos

Declarar

X

Pagar

**Operou em bolsa de valores
tem que declarar**

**Pagar somente quando
há lucros tributáveis
após compensar os
prejuízos**

Tributação de Investimentos

Renda Fixa X Renda Variável

Título Público

LCI

Poupança

LCA

CDB

CRI

Debentures

CRA

Ações e Ouro

Futuros e Opções

Fundos Imobiliários

ETF Renda Variável

BDRs

Imposto de Renda

Atenção para os percentuais de IR – Regra Geral:

- Renda Fixa :: Operações Realizadas Foras das Bolsas de Valores, Mercadorias e Futuros e assemelhadas
 - 22,5% se até 180 dias (se até 30 dias tem IOF)
 - 20% se até 360 dias
 - 17,5% se até 720 dias
 - 15% Acima de 720 dias
 - Come-Cotas: LP 15% - CP 20%
- Renda Variável :: Operações Realizadas nas Bolsas Acima
 - 20% se Operações DayTrade (IRRF de 1%)
 - 15% se Operações Normais (IRRF de 0,005%)

Renda Fixa

São isentos ou tributados à alíquota zero:

- Rendimentos de Poupança
- LCI e CRI
- LCA e CRA
- Debentures Incentivadas

Importante: Somente para pessoas físicas, para pessoas jurídicas vale a regra geral

Renda Fixa

São Tributáveis:

- Títulos Públicos (Tesouro Direto)
- CDB
- Debentures (normais – não incentivadas)
- Fundos de Renda Fixa
 - Curto Prazo
 - Longo Prazo

Renda Variável

- Ações
- Ouro
- Futuros
- Opções
- ETF Renda Variável
- Fundos Imobiliários
- BDRs

Aliquotas: - DayTrade: 20%
 - Normais: 15%

Isenção até R\$ 20.000,00 por mês de movimentação em operações normais, não vale para operações DayTrade, *mas as operações DayTrade somam para saber se o limite de R\$20.000 foi ou não ultrapassado (polêmica).*

Vale separadamente para ações e para ouro.

Estão sujeitas a retenção de IR nas alíquotas de: 0,005% nas operações normais e 1% nas operações DayTrade.

O investidor deve calcular, preencher e pagar o DARF

Renda Variável

- Ações
- Ouro
- Futuros
- Opções
- ETF Renda Variável
- Fundos Imobiliários
- BDRs

Estão isentas:

As vendas das ações de pequenas e médias empresas assim definidas no art. 66 da IN 1585/2015, Lei Nº 13043/2014 (Art 16), vale até 2023.

CR2 Empreendimentos Imobiliários (CRDE3)

General Shopping Brasil (GSHP3)

Nutriplant (NUTR3)

Pomifrutas (FRTA3)

Priner (PRNR3)

Até 31 de dezembro de 2023:

- É vedada a compensação de perdas ou prejuízos incorridos na alienação destas ações
- O valor de alienação das ações não entra para fins de cálculo do limite dos R\$20.000,00

Renda Variável

- Ações
- Ouro
- Futuros
- Opções
- ETF - Renda Variável
- Fundos Imobiliários
- BDRs

Não há isenções.

Aliquotas: - DayTrade : 20%
 - Normais : 15%

Está sujeita a retenção de IR na alíquota de 0,005% nas operações normais e 1% nas operações DayTrade.

O investidor deve calcular, preencher e pagar o DARF.

Renda Variável

- Ações
- Ouro
- Futuros
- Opções
- ETF Renda Variável
- Fundos Imobiliários
- BDRs

Está isento para operações de pessoas físicas desde que o fundo seja negociado exclusivamente em bolsa ou mercado de balcão organizado (art. 40 da IN 1585/2015).

O Lucro Líquido nas vendas de cotas é tributado em 20% e **não há isenção** para operações inferiores a R\$ 20.000,00/mês.

O investidor deve calcular, preencher e pagar o DARF.

Vídeo no [meu canal](#) explica como.

Renda Variável

- Ações
- Ouro
- Futuros
- Opções
- ETF Renda Variável
- Fundos Imobiliários
- **BDRs**

Os ganhos de capital na alienação de BDR são tributados pelo imposto de renda de acordo com as regras aplicáveis à negociação das ações aqui emitidas.

São tributados como os investimentos no exterior:

I - os rendimentos pagos pela companhia emissora dos valores mobiliários representativos do BDR – Carnê-Leão;

II - os ganhos de capital apurados na alienação desses valores mobiliários no exterior, na hipótese de cancelamento de BDR – Programa GCAP

O investidor deve calcular, preencher e pagar o DARF

Vídeo no [meu canal](#) explica como

Como calcular e pagar

- Notas de Corretagem
- Preço de Execução
- Fato Gerador
- Operações Normais x DayTrade
- Preço Médio Ponderado
- Taxas, Emolumentos e Juros (BTC)
- IRRF
- DARF
- Planilha do Wilson
- Calculadoras Automáticas

Negócios realizados

Q	Negociação	C/V	Tipo mercado	Prazo	Especificação do título	Obs. (*)	Quantidade	Preço / Ajuste	Valor Operação / Ajuste	DC
1	BOVESPA	V	MISTA		ENERGIASBR ON NM		100	20,10	2.010,00	C
1	BOVESPA	V	MISTA		FII HTOFFOF3 HFOF11 CI ER		1	105,90	105,90	C
1	BOVESPA	V	MISTA		FII HTOFFOF3 HFOF11 CI ER		1	105,91	105,91	C
1	BOVESPA	V	MISTA		FII HTOFFOF3 HFOF11 CI ER		14	105,90	1.482,60	C
1	BOVESPA	V	MISTA		FII HTOFFOF3 HFOF11 CI ER		4	105,90	423,60	C
1	BOVESPA	V	MISTA		FII HTOFFOF3 HFOF11 CI ER		4	105,90	423,60	C
1	BOVESPA	V	MISTA		FII HTOFFOF3 HFOF11 CI ER		3	105,90	317,70	C
1	BOVESPA	C	MISTA		FLEURY ON EJ NM	D	100	23,16	2.316,00	D
1	BOVESPA	V	MISTA		FLEURY ON EJ NM	#	100	22,98	2.298,00	C
1	BOVESPA	V	MISTA		FLEURY ON EJ NM	D	100	22,98	2.298,00	C
1	BOVESPA	V	MISTA		GRENDENE ON NM		100	7,55	755,00	C
1	BOVESPA	V	MISTA		ITAUSA PN NI		100	12,90	1.290,00	C
1	BOVESPA	V	MISTA		WEG ON ED NM		100	24,33	2.433,00	C

Resumo dos Negócios		Resumo Financeiro	
Debitares	0,00	Clearing	
Vendas à vista	13.943,31	Valor líquido das operações	11.627,31 C
Compras à vista	2.316,00	Taxa de liquidação	4,12 D
Opções - compras	0,00	Taxa de Registro	0,00 D
Opções - vendas	0,00	Total CBLC	11.623,19 C
Operações à termo	0,00	Bolsa	
Valor das oper. c/ títulos públ. (v. nom.)	0,00	Taxa de termo/opções	0,00 D
Valor das operações	16.259,31	Taxa A.N.A.	0,00 D
		Emolumentos	0,65 D
		Total Bolsas/Soma	0,65 D
Especificações diversas		Custos Operacionais	
A coluna Q indica liquidação no Agente do Qualificado.		Taxa Operacional	0,00 D
		Execução	0,00
		Taxa de Custódia	0,00
		Impostos	0,00
		I.R.R.F. s/ operações, base RS11.645,31	0,58
		Outros	0,00 C
IRRF Day Trade: Base RS 19,10 Projeção RS 0,00		Total Custos / Despesas	0,00 D
		Líquido para 09/08/2019	11.622,54 C
		Observação: (1) As operações à termo não são computadas no líquido da futura.	

Capitais e regiões metropolitanas: 4003-6245 Demais localidades: 0800-887-9107 SAC: 0800-774-0404 Ouvidoria: 0800-200-5550

Como calcular e pagar

- Notas de Corretagem
- Preço de Execução
- Fato Gerador
- Operações Normais x DayTrade
- Preço Médio Ponderado
- Taxas, Emolumentos e Juros (BTC)
- IRRF
- DARF
- Planilha do Wilson
- Calculadoras Automáticas

Negócios realizados

Q	Negociação	C/V	Tipo mercado	Prazo	Especificação do título	Obs. (*)	Quantidade	Preço / Ajuste	Valor Operação / Ajuste	DC
1	BOVESPA	V	MISTA		ENERGIASBR ON NM		100	20,10	2.010,00	C
1	BOVESPA	V	MISTA		FII HTOPFOF3 HF0F11 CI ER		1	105,90	105,90	C
1	BOVESPA	V	MISTA		FII HTOPFOF3 HF0F11 CI ER		1	105,91	105,91	C
1	BOVESPA	V	MISTA		FII HTOPFOF3 HF0F11 CI ER		14	105,90	1.482,60	C
1	BOVESPA	V	MISTA		FII HTOPFOF3 HF0F11 CI ER		4	105,90	423,60	C
1	BOVESPA	V	MISTA		FII HTOPFOF3 HF0F11 CI ER		4	105,90	423,60	C
1	BOVESPA	V	MISTA		FII HTOPFOF3 HF0F11 CI ER		3	105,90	317,70	C
1	BOVESPA	C	MISTA		FLEURY ON EJ NM	D	100	23,16	2.316,00	D
1	BOVESPA	V	MISTA		FLEURY ON EJ NM	#	100	22,98	2.298,00	C
1	BOVESPA	V	MISTA		FLEURY ON EJ NM	D	100	22,98	2.298,00	C
1	BOVESPA	V	MISTA		GRENDENE ON NM		100	7,55	755,00	C
1	BOVESPA	V	MISTA		ITAUSA PN NI		100	12,90	1.290,00	C
1	BOVESPA	V	MISTA		WEG ON ED NM		100	24,33	2.433,00	C

Resumo dos Negócios		Resumo Financeiro	
Debitares	0,00	Clearing	
Vendas à vista	13.943,31	Valor líquido das operações	11.627,31 C
Compras à vista	2.316,00	Taxa de liquidação	4,12 D
Opções - compras	0,00	Taxa de Registro	0,00 D
Opções - vendas	0,00	Total CBLC	11.623,19 C
Operações à termo	0,00	Bolsa	
Valor das oper. c/ títulos públ. (v. nom.)	0,00	Taxa de termo/opções	0,00 D
Valor das operações	16.259,31	Taxa A.N.A.	0,00 D
		Emolumentos	0,65 D
		Total Bolsas/Soma	0,65 D
Especificações diversas		Custos Operacionais	
		Taxa Operacional	0,00 D
		Execução	0,00
		Taxa de Custódia	0,00
		Impostos	0,00
		I.R.R.F. s/ operações, base RS11.645,31	0,58
		Outros	0,00 C
		Total Custos / Despesas	0,00 D
		Líquido para 09/08/2019	11.622,54 C
		Observação: (1) As operações à termo não são computadas no líquido da futura.	

Capitais e regiões metropolitanas: 4003-6245 Demais localidades: 0800-887-9107 SAC: 0800-774-0404 Ouvidoria: 0800-200-5550

Como calcular e pagar

- Notas de Corretagem
- Preço de Execução
- **Fato Gerador**
- Operações Normais x DayTrade
- Preço Médio Ponderado
- Taxas, Emolumentos e Juros (BTC)
- IRRF
- DARF
- Planilha do Wilson
- Calculadoras Automáticas

O Fato Gerador do imposto é a data do encerramento da operação (consulta).

Data da execução é a data da operação.

Data de Liquidação: é a data do efetivo pagamento ou recebimento da obrigação.

O direito à isenção dos R\$ 20.000,00 considera a data da alienação (execução): A soma de todas as vendas de ações em um mesmo mês do primeiro ao último dia do mês. Caso o valor seja inferior a R\$ 20.000, você está isento de IR no lucro das operações normais. Vale para ações e ouro ativo financeiro, separadamente, ou seja, R\$ 20.000,00 para cada um.

Como calcular e pagar

- Notas de Corretagem
- Preço de Execução
- Fato Gerador
- **Operações Normais x DayTrade**
- Preço Médio Ponderado
- Taxas, Emolumentos e Juros (BTC)
- IRRF
- DARF
- Planilha do Wilson
- Calculadoras Automáticas

Considera-se daytrade a operação ou a conjugação de operações iniciadas e encerradas em um mesmo dia, com o mesmo ativo, em uma mesma instituição intermediadora, em que a quantidade negociada tenha sido liquidada, total ou parcialmente.

Na apuração do resultado da operação daytrade são considerados, pela ordem, o primeiro negócio de compra com o primeiro de venda ou o primeiro negócio de venda com o primeiro de compra, sucessivamente. É admitida a compensação de perdas incorridas em operações de daytrade.

Os valores já existentes são desconsiderados.

Como calcular e pagar

- Notas de Corretagem
- Preço de Execução
- Fato Gerador
- Operações Normais x DayTrade
- **Preço Médio Ponderado**
- Taxas e Emolumentos
- IRRF
- DARF
- Planilha do Wilson
- Calculadoras Automáticas

Para calcular o preço médio ponderado basta multiplicar o valor pago pela quantidade a cada preço do ativo, por exemplo:

Uma entrada de compra com três preços (offset):

1. 200 ações de FLRY3 a 23,76
2. 300 ações de FLRY3 a 23,80
3. 500 ações de FLRY3 a 23,82

$$(200 \times 23,76) + (300 \times 23,80) + (500 \times 23,82)$$
$$4.752 + 7140 + 11.910 = 23.802$$
$$23.802 / 1000 = 23,80$$

O preço médio ponderado dessa compra é R\$ 23,80

Compra mais abaixo para reduzir o PMP não é uma estratégia em si

Como calcular e pagar

- Notas de Corretagem
- Preço de Execução
- Fato Gerador
- Operações Normais x DayTrade
- Preço Médio
- **Taxas, Emolumentos**
- IRRF
- DARF
- Planilha do Wilson
- Calculadoras Automáticas

Negócios realizados

Q	Negociação	C/V	Tipo mercado	Prazo	Especificação do título	Obs. (*)	Quantidade	Preço / Ajuste	Valor Operação / Ajuste	DC
1	BOVESPA	V	MISTA		ENERGIASBR ON NM		100	20,10	2.010,00	C
1	BOVESPA	V	MISTA		FII HTOFFOF3 HFOF11 CI ER		1	105,90	105,90	C
1	BOVESPA	V	MISTA		FII HTOFFOF3 HFOF11 CI ER		1	105,91	105,91	C
1	BOVESPA	V	MISTA		FII HTOFFOF3 HFOF11 CI ER		14	105,90	1.482,60	C
1	BOVESPA	V	MISTA		FII HTOFFOF3 HFOF11 CI ER		4	105,90	423,60	C
1	BOVESPA	V	MISTA		FII HTOFFOF3 HFOF11 CI ER		4	105,90	423,60	C
1	BOVESPA	V	MISTA		FII HTOFFOF3 HFOF11 CI ER		3	105,90	317,70	C
1	BOVESPA	C	MISTA		FLEURY ON EJ NM	D	100	23,16	2.316,00	D
1	BOVESPA	V	MISTA		FLEURY ON EJ NM	#	100	22,98	2.298,00	C
1	BOVESPA	V	MISTA		FLEURY ON EJ NM	D	100	22,98	2.298,00	C
1	BOVESPA	V	MISTA		GRENDENE ON NM		100	7,55	755,00	C
1	BOVESPA	V	MISTA		ITAUSA PN NI		100	12,90	1.290,00	C
1	BOVESPA	V	MISTA		WEG ON ED NM		100	24,33	2.433,00	C

Resumo dos Negócios		Resumo Financeiro	
Debitares	0,00	Clearing	
Vendas à vista	13.943,31	Valor líquido das operações	11.627,31 C
Compras à vista	2.316,00	Taxa de liquidação	4,12 D
Opções - compras	0,00	Taxa de Registro	0,00 D
Opções - vendas	0,00	Total CBLC	11.623,19 C
Operações à termo	0,00	Bolsa	
Valor das oper. c/ títulos públ. (v. nom.)	0,00	Taxa de termo/opções	0,00 D
Valor das operações	16.259,31	Taxa A.N.A.	0,00 D
		Emolumentos	0,65 D
		Total Bolsas/Soma	0,65 D
Especificações diversas		Custos Operacionais	
A coluna Q indica liquidação no Agente do Qualificado.		Taxa Operacional	0,00 D
		Execução	0,00
		Taxa de Custódia	0,00
		Impostos	0,00
		I.R.R.F. s/ operações, base RS11.645,31	0,58
		Outros	0,00 C
IRRF Day Trade: Base RS 19,10 Projeção RS 0,00		Total Custos / Despesas	0,00 D
		Líquido para 09/08/2019	11.622,54 C
		Observação: (1) As operações à termo não são computadas no líquido da futura.	

Capitais e regiões metropolitanas: 4003-6245 Demais localidades: 0800-887-9107 SAC: 0800-774-0404 Ouvidoria: 0800-200-5550

Como calcular e pagar

- Notas de Corretagem
- Preço de Execução
- Fato Gerador
- Operações Normais x DayTrade
- Preço Médio
- Taxas e Emolumentos
- **IRRF**
- DARF
- Planilha do Wilson
- Calculadoras Automáticas

Negócios realizados

Q	Negociação	C/V	Tipo mercado	Prazo	Especificação do título	Obs. (*)	Quantidade	Preço / Ajuste	Valor Operação / Ajuste	DC
1	BOVESPA	V	MISTA		ENERGIASBR ON NM		100	20,10	2.010,00	C
1	BOVESPA	V	MISTA		FII HTOPFOF3 HF0F11 CI ER		1	105,90	105,90	C
1	BOVESPA	V	MISTA		FII HTOPFOF3 HF0F11 CI ER		1	105,91	105,91	C
1	BOVESPA	V	MISTA		FII HTOPFOF3 HF0F11 CI ER		14	105,90	1.482,60	C
1	BOVESPA	V	MISTA		FII HTOPFOF3 HF0F11 CI ER		4	105,90	423,60	C
1	BOVESPA	V	MISTA		FII HTOPFOF3 HF0F11 CI ER		4	105,90	423,60	C
1	BOVESPA	V	MISTA		FII HTOPFOF3 HF0F11 CI ER		3	105,90	317,70	C
1	BOVESPA	C	MISTA		FLEURY ON EJ NM	D	100	23,16	2.316,00	D
1	BOVESPA	V	MISTA		FLEURY ON EJ NM	#	100	22,98	2.298,00	C
1	BOVESPA	V	MISTA		FLEURY ON EJ NM	D	100	22,98	2.298,00	C
1	BOVESPA	V	MISTA		GRENDENE ON NM		100	7,55	755,00	C
1	BOVESPA	V	MISTA		ITAUSA PN NI		100	12,90	1.290,00	C
1	BOVESPA	V	MISTA		WEG ON ED NM		100	24,33	2.433,00	C

Resumo dos Negócios		Resumo Financeiro	
Debitares	0,00	Clearing	
Vendas à vista	13.943,31	Valor líquido das operações	11.627,31 C
Compras à vista	2.316,00	Taxa de liquidação	4,12 D
Opções - compras	0,00	Taxa de Registro	0,00 D
Opções - vendas	0,00	Total CBLC	11.623,19 C
Operações à termo	0,00	Bolsa	
Valor das oper. c/ títulos públ. (v. nom.)	0,00	Taxa de termo/opções	0,00 D
Valor das operações	16.259,31	Taxa A.N.A.	0,00 D
		Emolumentos	0,65 D
		Total Bolsas/Soma	0,65 D
Especificações diversas		Custos Operacionais	
A coluna Q indica liquidação no Agente do Qualificado.		Taxa Operacional	0,00 D
		Execução	0,00
		Taxa de Custódia	0,00
		Impostos	0,00
		I.R.R.F. s/ operações, base RS11.645,31	0,58
		Outros	0,00 C
IRRF Day Trade: Base RS 19,10 Projeção RS 0,00		Total Custos / Despesas	0,00 D
		Líquido para 09/08/2019	11.622,54 C
		Observação: (1) As operações à termo não são computadas no líquido da futura.	

Capitais e regiões metropolitanas: 4003-6245 Demais localidades: 0800-887-9107 SAC: 0800-774-0404 Ouvidoria: 0800-200-5550

Como calcular e pagar

Primeiro Separe as Operações Normais das Operações DayTrade
Então descubra a Base de Calculo do Imposto

1. Pegue a Receita (Média Ponderada das Entradas Menos a Média Ponderada das Saídas) por Operação
2. Subtraia do Total do Item 1 as Despesas (Taxas e Emolumentos) por operação
3. Agora some todas as operações
4. Essa é a sua Base de Calculo
5. Desta Base de Calculo tire os 20% ou os 15%
6. Após encontrar o imposto a pagar subtraia o imposto retido (IRRF)

Como calcular e pagar

Somente uma operação day-trade no mês:

1. R\$ 14.395,96 (saídas) - R\$ 12.856,00 (entradas) = R\$ 1.539,96
2. R\$ 1.539,96 (saldo) – R\$ 38,12 (despesas) = R\$ 1.501,84
3. Caso tenha mais de uma operação some todas (ou subtraia)
4. Essa é a sua Base de Calculo = R\$ 1.501,84
5. DT = R\$ 1.501,84 * 20% = R\$ 300,37
6. R\$ 300,37 – R\$ 0,88 = 299,49 (Imposto a Recolher)

Programa SICALC da Receita Federal

Vídeo explicativo no meu [canal do YouTube](#)

Como calcular e pagar

- Notas de Corretagem
- Preço de Execução
- Fato Gerador
- Operações Normais x DayTrade
- Preço Médio
- Taxas e Emolumentos
- IRRF
- **DARF**
- Planilha do Wilson
- Calculadoras Automáticas

O tributo devido deverá ser recolhido até o último dia útil do mês subsequente ao da liquidação financeira.

O código a ser utilizado no Documento de Arrecadação das Receitas Federais (DARF) para pagamento desse tributo é 6015 para PF.

Vídeo [no canal](#).

 MINISTÉRIO DA FAZENDA Secretaria da Receita Federal Documento de Arrecadação de Receitas Federais DARF	02 PERÍODO DE APURAÇÃO	Maio/2020	
	03 NÚMERO DO CGC	000.000.000-00	
	04 CÓDIGO DA RECEITA	6015	
	05 NÚMERO DE REFERÊNCIA		
	06 DATA DE VENCIMENTO	30/06/2020	
01 NOME / TELEFONE	Aliakyn Pereira de Sá	07 VALOR DO PRINCIPAL	432,84
Veja no verso instruções para preenchimento.		08 VALOR DA MULTA	
ATENÇÃO É vedado o recolhimento de tributos e contribuições administrados pela Secretaria da Receita Federal cujo valor total seja inferior a R\$ 10,00. Ocorrendo tal situação, adicione esse valor ao tributo / contribuição de mesmo código de períodos subsequentes, até que o total seja igual ou superior a R\$ 10,00. Valores expressos em reais.		09 VALOR DOS JUROS E/OU ENCARGOS DL - 1625/69	
		10 VALOR TOTAL	432,84
		11 AUTENTICAÇÃO BANCÁRIA (SOMENTE NAS 1 E 2 VIAS)	

Como calcular e pagar

- Notas de Corretagem
- Preço de Execução
- Fato Gerador
- Operações Normais x Day
- Preço Médio
- Taxas e Emolumentos
- IRRF
- DARF
- Planilha do Wilson
- Calculadoras Automáticas

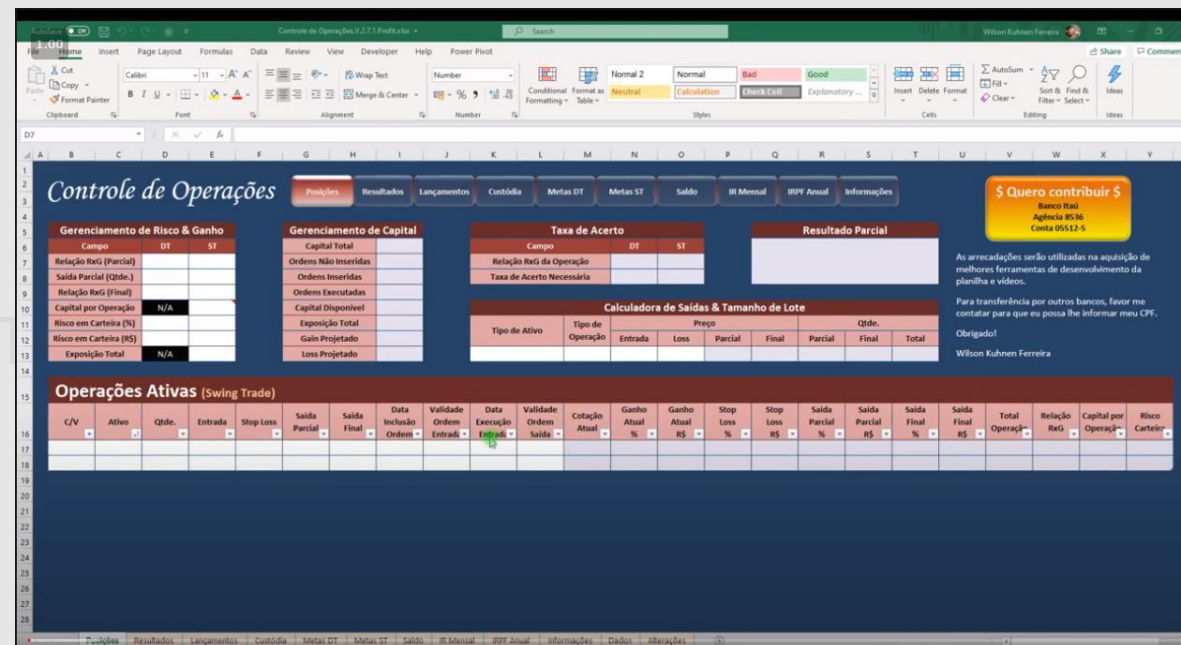

[Canal do Youtube: Wilson Kuhnen Ferreira](#)

Como calcular e pagar

- Notas de Corretagem
- Preço de Execução
- Fato Gerador
- Operações Normais x DayTrade
- Preço Médio
- Taxas e Emolumentos
- IRRF
- DARF
- Planilha do Wilson
- Calculadoras Automáticas

Canal do YouTube

The screenshot displays the YouTube channel page for Roberto Campos - Contador. The channel has 10 mil inscritos. The main content area is divided into two sections: 'Envios' and 'Holding Patrimonial'. The 'Envios' section features a row of six video thumbnails with titles such as 'AULA 03 TRIBUTAÇÃO DA BOLSA DE VALORES, COMO...', 'AULA 02 TRIBUTAÇÃO DE CRIPTOATIVOS', 'AULA 01 PAGAR X DECLARAR IMPOSTOS- CO...', 'COMO MANTER O DINHEIRO NO SEU BOLSO ENTENDENDO SOBRE TRIBUT', and 'RENDA EXTRA COM CÁLCULO DE IMPOSTOS'. The 'Holding Patrimonial' section features a row of six video thumbnails with titles such as '1/3 de todo o seu patrimônio morre com você! Você sabi...', 'LIVE - Instagram com Stormer : 1/3 do teu...', 'Comece Por Aqui HOLDING FAMILIAR', 'LIVE- Holding Patrimonial / O Futuro de quem você ama...', 'Respondendo Dúvidas Sobre Holding Patrimonial', and 'IMERSÃO EM HOLDING PATRIMONIAL'. The left sidebar shows navigation options like 'Início', 'Explorar', 'Shorts', 'Inscrições', 'Originals', and 'YouTube Music'. The top navigation bar includes 'Premium', 'Pesquisar', and social media icons.

Curso de Tributação de Investimentos

TRIBUTAÇÃO

Tributação de Investimentos - PF

5 módulos

SELECIONE O PAÍS >> BRASIL

TICKER
ABEV3
BEEF3
CPLB3
COGN3
ELET3
CSAN3
ELET6
CMCO3
ECON3
EQTL3
EZE3
GNCB3
HISL3
IBR3
ITSA4
ITUB4
LREN3
LWSA3
MGLU3
PETR4
PRIS3
SAIL3
RICK3
ROR3
TAEE3
USIM3
VALE3
WEGE3

TRIBUTAÇÃO

Tributação de Investimentos - PF

Aprenda como funciona a tributação de seus investimentos desde Renda Fixa até Criptoativos.

DETALHES SOBRE O CURSO

TRIBUTAÇÃO DE INVESTIMENTOS

Material Complementar

- [Link para a minha plataforma de conteúdo](#)
- [Meu Canal no YouTube](#)
- [INSTRUÇÃO NORMATIVA RFB Nº 1585, DE 31 DE AGOSTO DE 2015](#)

Contatos

- WhatsApp :: +55 (21) 9.8436.0828
- E-Mail :: roberto.campos@zeuscapital.com.br
- Siga-me no Instagram: @roberto.campos.contador